# EINUNDLEIPZIG

www.einundleipzig.de

# Was ist einundleipzig.de?

EIN UND LEIPZIG

# Der Hype um Leipzig

„Leipzig ist das neue Berlin! Ein Geheimtipp, den inzwischen auch viele Berliner selbst entdeckt haben, die deshalb nach Leipzig abwandern. Das liegt größtenteils an leerstehenden Hallen und den (noch) bezahlbaren Mieten, die Designern und Künstlern erlauben, in Einrichtungen wie der alten Baumwollspinnerei oder dem Tapetenwerk ein eigenes Atelier oder gar eine Galerie zu eröffnen."

*Focus vom 28.02.2014*

# Der Hype um Leipzig

In den Feuilletons ist „Hypezig“ derzeit ein Sehnsuchtsort des Unperfekten. Leipzig wird gefeiert als angeblicher Gegenentwurf zur Karriere-, Shopping- oder Touristenstadt. Zugleich wird (zu Unrecht?) das drohende Ende der Leipziger Freiheit […] als Menetekel an die Wand gemalt. Es wird nicht alles bleiben wie es ist. Leipzig wird nicht stagnieren, sondern sein Gesicht verändern.

*Leipzig! Arbeitsprogramm 2020*

# Bevölkerungsentwicklung Leipzigs

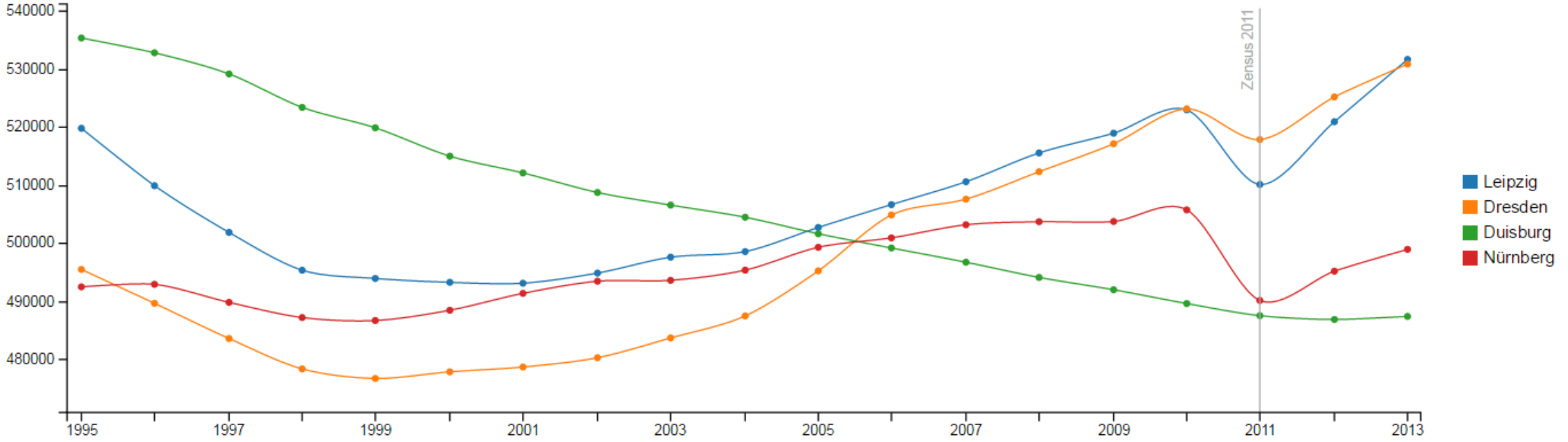


Einwohnerentwicklung im Vergleich, Quelle: Statistische Landesämter, jeweils zum Stichtag 31.12.

- Früher: Armutshauptstadt, Bevölkerungsverlust, Leerstand
- Jetzt: Bevölkerungswachstum von ~10.000 Personen p. a.

# Grundfragen

EIN UND LEIPZIG

- Wie entwickelt sich die Stadt Leipzig gerade? Was sind drängende Fragen?
- Was ist Gentrifizierung?
- Wie betrifft das Leipzig?
- Wer sind die Betroffenen und was sind die Geschichten dahinter?

# Wie „funktioniert“ Gentrifizierung?

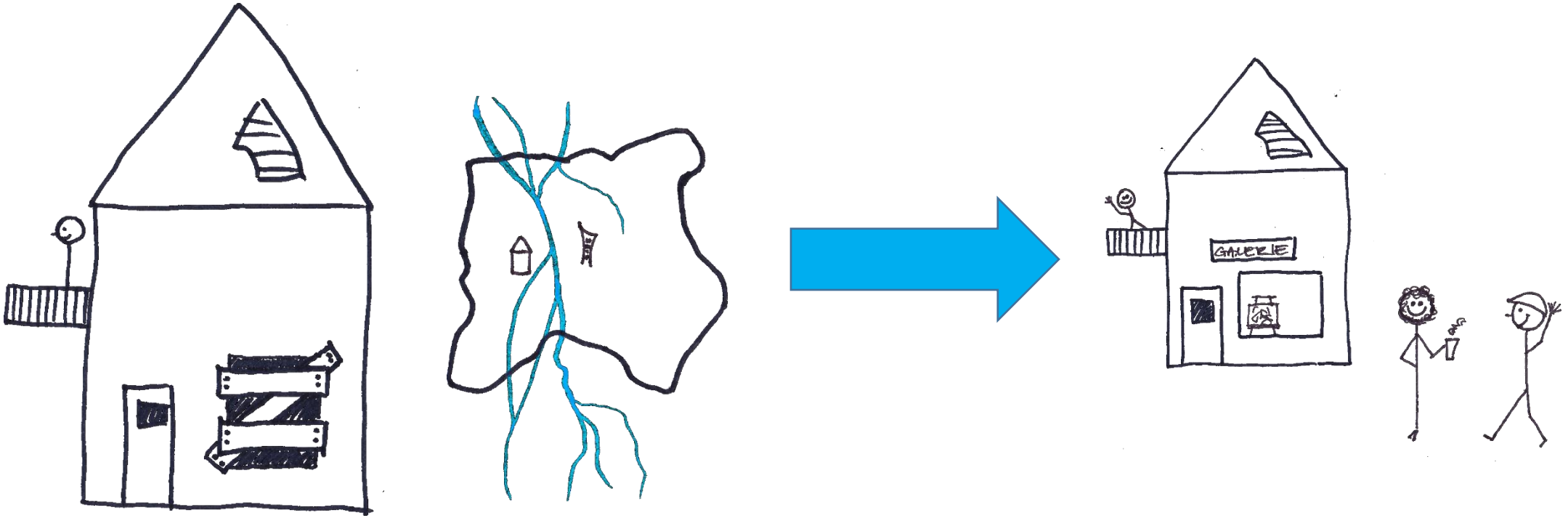

# Wie „funktioniert“ Gentrifizierung?

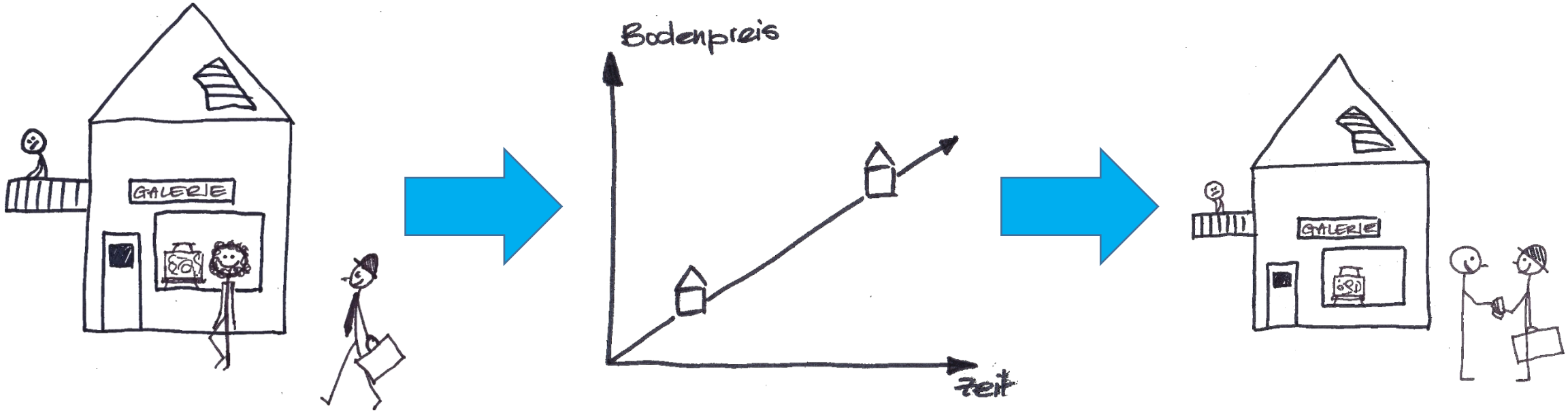

# Wie „funktioniert“ Gentrifizierung?

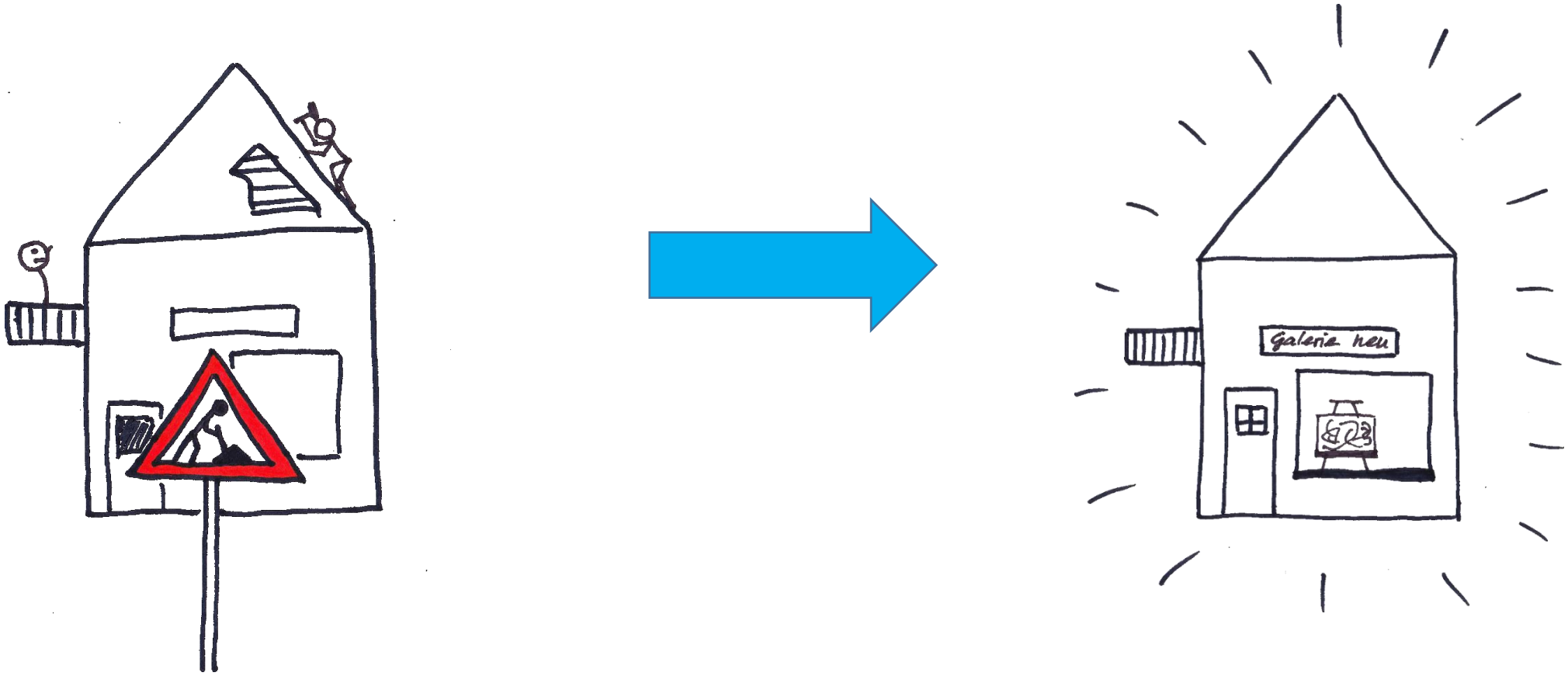

# Wie „funktioniert“ Gentrifizierung?

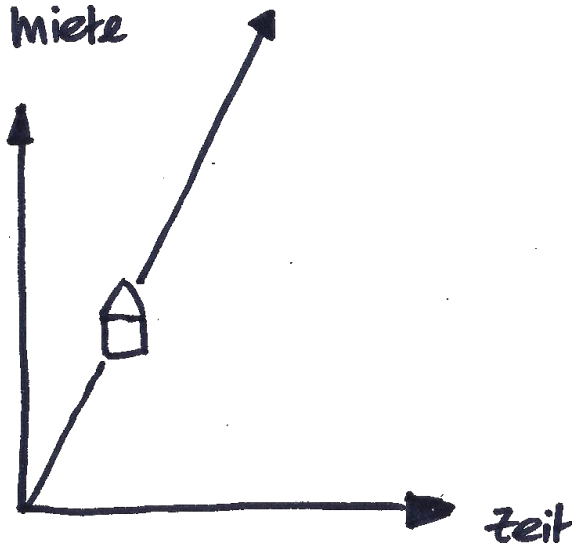

➔ Politisch und wissenschaftlich umkämpfter Begriff

# Gentrifizierung im Leipziger Westen

- Dieter Rink (UfZ): Leipziger Westen als „Hotspot von Aufwertung“
- Ursache: Verändertes Wohnangebot durch (Luxus)Sanierung
- Auswirkung: Teilweise Verdrängung der alteingesessenen Bevölkerung

GEBR. HELD

DER GARTEN
BLEIBT SO
WIE ER EBEN
IST

# einundleipzig.de als städtisches Gemeingut

## "DER SYMBOLISCHE AUSVERKAUF DER STADT"

**Wir haben die Leipziger Stadtpolitiker dazu aufgefordert, einen Ortsteil freizukaufen. Auf unsere Aktion haben wir bislang vor allem Rückmeldung aus der Fraktion "Die Linke" bekommen. Dabei gab es auch kritische Nachfragen. Wir würden den Ausverkauf der Stadt simulieren – und damit unser Ziel ad absurdum führen, schrieb uns Skadi Jennicke. Wir sehen das Ganze aus einem anderen Blickwinkel. Deshalb möchten wir uns dazu positionieren. Teil Eins unserer Kritik-Zusammenfassung.**

MEHR GESCHICHTEN LESEN GANZEN ARTIKEL LESEN

Beteilige Dich!

## WORUM GEHT'S?

Leipzig ist das neue Berlin, ruft die Republik. Günstige Mieten, Raum für kreative Köpfe und der Charme des Unvollkommenen. Aus Leipzig wurde Hypezig. Aber ist damit schon alles gesagt? Wir glauben nicht. Leipzig ist mehr als illegale Partys und schöne Altbauviertel. Leipzig ist auch, wenn Wohnraum luxussaniert wird und die Bewohner ausziehen müssen. Wenn Studenten in die Stadt kommen und auf Dauer nicht bleiben können. Wenn sich Menschen zusammenfinden und ihr Viertel lebenswerter machen. Die Diskussion um die Stadt muss weiter gehen als bisher - mit allen und angeregt von allen, denen die Zukunft Leipzigs wichtig ist. Deshalb

# Grünau: Platte im Aufwind

Da haben wir ja Glück gehabt!“ Bernd Puckelwaldt schaut den Wolken hinterher, die sich gerade an der Sonne vorbeigeschoben haben. Wenn er Besuchern sein Grünau zeigt, dann soll es auch im schönsten Licht erstrahlen. Der hochgewachsene 67-Jährige mit dem Rauschebart hat einen Großteil seines Lebens in der Großwohnsiedlung verbracht, beruflich wie privat. Er kennt hier alle Wege, jede Platte und sogar die Baupläne dahinter. Als Bauleiter hat er vor über 30 Jahren geholfen, den Stadtteil hochzuziehen. Seither ist Grünau auch sein Zuhause, in das er Neugierige gerne einlädt. „Los geht’s.“ Er steigt auf sein Fahrrad und steuert den ersten Besichtigungspunkt an. Schon auf dem Weg dorthin erzählt er mehr, als so mancher

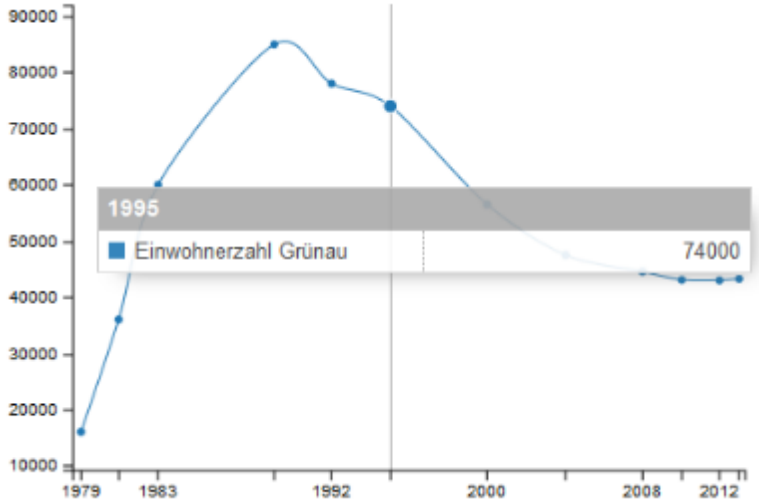


EIN MULTIMEDIALER RUNDGANG DURCH GRÜNAU

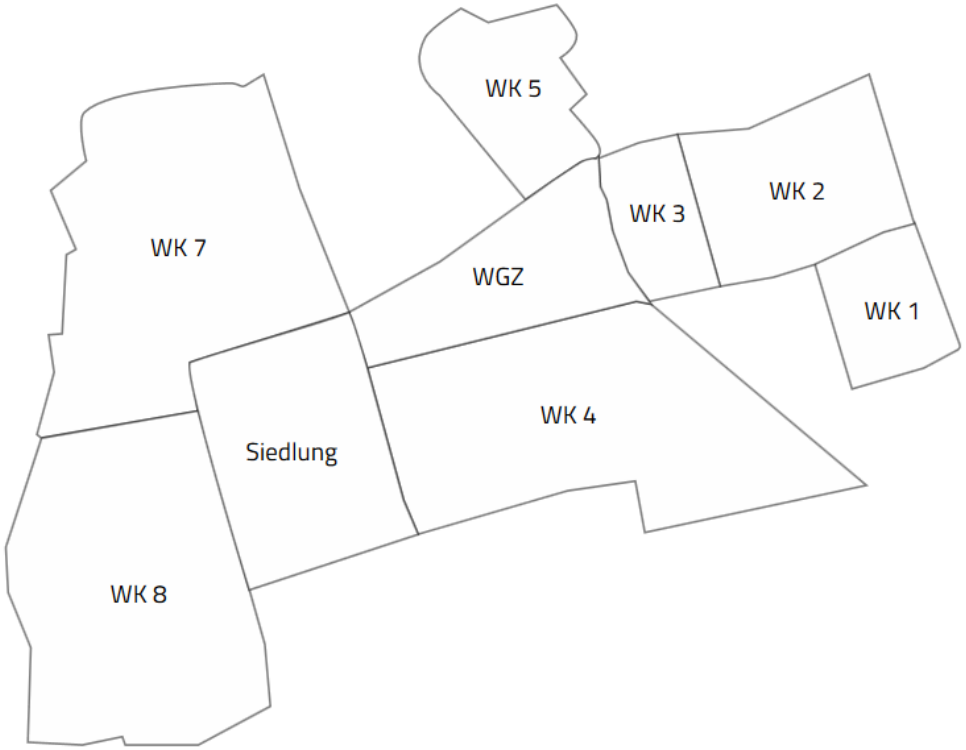

# Gohlis: Die Siedlung, mein Leben

EIN UND LEIPZIG

# Bülowviertel: Die Insel im Osten

EIN UND LEIPZIG

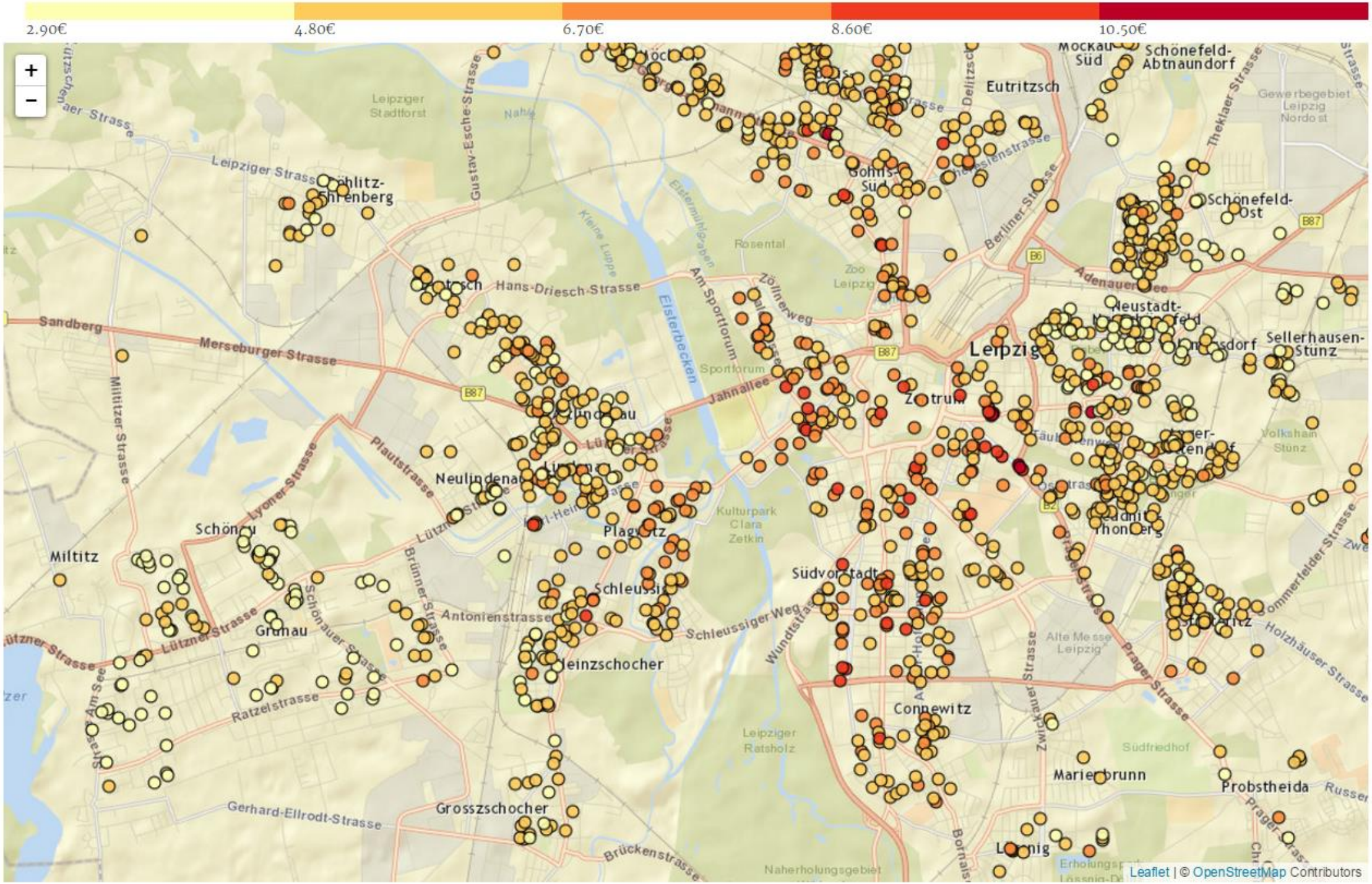
2.90€
4.80€
6.70€
8.60€
10.50€
Leipziger Stadtforst
Leipziger Strasse
Gustav-Esche-Strasse
Eutritzsch
Schönefeld-Abtnaundorf
Gewerbegebiet Leipzig Nordost
Theklaer Strasse
Schönefeld-Ost
Berliner Strasse
Rosental
Zoo Leipzig
Hans-Driesch-Strasse
Am Sportforum
Zöllnerweg
Elsterbecken
Sportforum
Jahnallee
Sandberg
Merseburger Strasse
Leipzig
Sellerhausen-Stünz
Volkshain Stünz
Miltitzer Strasse
Plautstrasse
Lyoner Strasse
Neulindenau
Kulturpark Clara Zetkin
Plagwitz
Schönau
Miltitz
Brünner Strasse
Antonienstrasse
Schleussig
Schleussiger Weg
Südvorstadt
Grünau
Lützner Strasse
Schönauer Strasse
Heinzschocher
Ratzelstrasse
Connewitz
Leipziger Ratsholz
Alte Messe Leipzig
Prager Strasse
Zwickauer Strasse
Sommerfelder Strasse
Holzhäuser Strasse
Südfriedhof
Marienbrunn
Probstheida
Grosszschocher
Gerhard-Ellrodt-Strasse
Brückenstrasse
Naherholungsgebiet
Leaflet | © OpenStreetMap Contributors

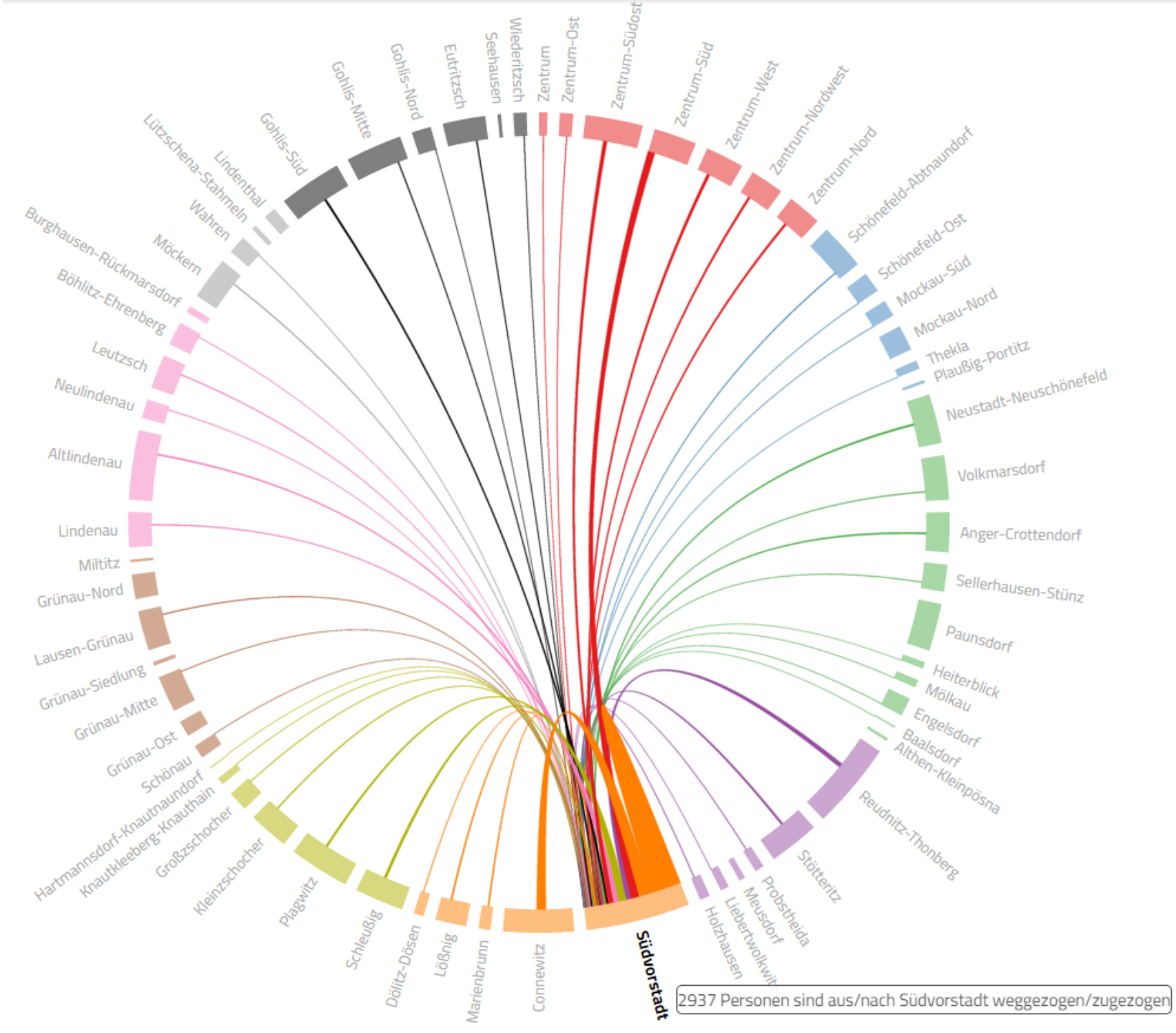


EIN UND LEIPZIG

# Open Data & Open Source

EIN UND LEIPZIG

- Daten: Komplett freie Weiterverwendung

- Inhalt: Nichtkommerzielle Weiterverwendung unter Namensnennung

- Programmierte Elemente: Freie Weiterverwendung
  - Veröffentlichung auf github

www.einundleipzig.de